

DR. VALVENARQUES PEDROSA

Neurologista - CRM/RN 4831 / RQE 1295
Neurofisiologista Clínico - RQE 2410
Medicina do Sono - RQE 2671

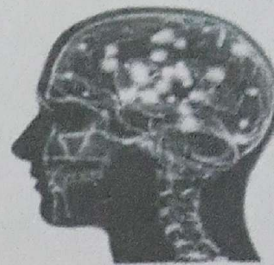

LAUDO MÉDICO

Atesto para os devidos fins, que a menor **Bianca Liz Soares de Moraes Valdevino**, 11 anos e 5 meses de idade, passou em avaliação com neurologista em Julho de 2019. Apresenta dificuldade de interação social observada em múltiplos contextos, associada com outras alterações de comportamento e sensoriais, quadro compatível com TEA (Transtorno do Espectro Autista) (CID 10: F84; DSMS-299.00). Associado 'a isso possui Transtorno de Déficit de Atenção e Hiperatividade (CID-10 :F90) associado 'a extrema dificuldade de ler e comprometimento acentuado da aprendizagem .Possui ainda associado quadro de Transtorno Opositor Desafiador .CID-10:F91.3

Necessita acompanhamento multidisciplinar de forma continuada com:

1. Psicólogo que atue na área cognitivo-comportamental – indica terapia ABA (Analysys Applied Behaviour) – 4 horas de atendimento semanais + 1 sessão semanal de psicomotricidade relacional. O programa de ABA deve ser elaborado e supervisionado por um profissional devidamente certificado na área especificada (ideal 1 sessão semanal de supervisão).
2. Fonoaudiólogo especialista em linguagem– ideal pelo menos 2 sessões semanais.
3. Terapia Ocupacional com profissional certificado em integração sensorial – 2 sessões semanais.
4. Apoio psicopedagógico individualizado: é fundamental que na escola tenha um plano individual de trabalho (PIT/PEI) na escola, que seja compartilhado com os pais e profissionais que fazem o seguimento do paciente.
5. Prática regular de esporte ou psicomotricidade com educador físico – 2 aulas semanais.

As terapias devem ser mantidas em fluxo regular. Vale ressaltar que a não permanência do paciente no processo terapêutico adequado e que atenda às suas necessidades, trará um impacto para a sua vida adulta, determinando próxima avaliação com neuropediatra após 4 meses dessa avaliação ou a qualquer momento se necessário. Além de solicito auxílio previdenciário nesse caso .

Mossoró, 08 de Março de 2023.

Dr. Valvenarques Bezerra Pedrosa

Neurologista - CRM/RN 4831 - RQE 1295

Neurofisiologista Clínico - RQE 2410

Medicina do Sono - RQE 2671

Valvenarques Bezerra Pedrosa
Neurologista CRM/ 4831